



FIC

FACULDADE
INTEGRADA
CETE

CARTILHA DE LIBRAS
LINGUA BRASILEIRA DE SINAIS

GARANHUNS

2022

NOME DA MANTENEDORA**EQUIPE EDUCACIONAL GH LTDA**

Endereço: Rodovia BR 423, Km 79, S/N – Bairro de São José – Garanhuns/PE,
CEP: 55.295-130

CNPJ: 33.856.347/0001-90

Contato: (87) 99600-7779

NOME DA IES**FACULDADE INTEGRADA CETE - FIC**

Endereço: Rodovia BR 423, Km 79, S/N – Bairro de São José – Garanhuns/PE,
CEP: 55.295-130

Contato: (87) 99600-7779

Diretor Administrativo Financeiro: Georges Kelbert de Albuquerque Freire

Diretor Acadêmico: Humberto Rochimin Fernandes

Coordenadora do Curso de Tecnologia em Estética e Cosmética: Prof. Me.
Ernando Gouveia Lima Filho

Coordenadora de Pesquisa e Extensão: Andreza Raquel Barbosa de Farias

Coordenadora de Regulação: Luciana de Lima Lemos

ATO LEGAL AUTORIZATIVO DA IES

Credenciamento Institucional: Portaria MEC nº 92 de 15 de janeiro de 2019

NÚCLEO DE ACESSIBILIDADE – NAC

- Isabelle Pimentel da Silva – Representante da Secretaria;
- Ana Paula de Melo – Representante do Comercial;
- Julianne Milenna Padilha Rolim – Psicóloga e Professora da Graduação;
- David Alex Santos da Silva – Professor da Graduação;
- Isabella Medeiros de Oliveira Magalhães – Coordenador Acadêmico de Curso.

CONTATO NAC FIC

- E-mail: nac@ficgaranhuns.com.br

1. INTRODUÇÃO

O objetivo desta cartilha é familiarizar o usuário ouvinte à LIBRAS, apresentando o Alfabeto e alguns sinais que possibilitarão o atendimento ao Portador de Necessidade Especial Auditiva.

2. O QUE É LIBRAS?

Libras é a Sigla da Língua Brasileira de Sinais

As Línguas de Sinais (LS) são as línguas naturais das comunidades surdas. Ao contrário do que muitos imaginam, as Línguas de Sinais não são simplesmente mímicas e gestos soltos, utilizados pelos surdos para facilitar a comunicação. São línguas com estruturas gramaticais próprias.

Atribui-se às Línguas de Sinais o status de língua, porque elas também são compostas pelos níveis linguísticos: o fonológico, o morfológico, o sintático e o semântico.

O que é denominado de palavra ou item lexical nas línguas oral-auditivas é denominado sinais, nas línguas de sinais. O que diferencia as Línguas de Sinais das demais línguas é a sua modalidade visual-espacial.

3. LEGISLAÇÃO LEI Nº 10.436, DE 24 DE ABRIL DE 2002.

Dispõe sobre a Língua Brasileira de Sinais – Libras e dá outras providências.

O PRESIDENTE DA REPÚBLICA Faço saber que o Congresso Nacional decreta e eu sanciono a seguinte Lei:

Art. 1º É reconhecida como meio legal de comunicação e expressão a Língua Brasileira de Sinais - Libras e outros recursos de expressão a ela associados.

Parágrafo único - Entende-se como Língua Brasileira de Sinais - Libras a forma de comunicação e expressão, em que o sistema linguístico de

natureza visual-motora, com estrutura gramatical própria, constitui um sistema linguístico de transmissão de ideias e fatos, oriundos de comunidades de pessoas surdas do Brasil.

Art. 2º Deve ser garantido, por parte do poder público em geral e empresas concessionárias de serviços públicos, formas institucionalizadas de apoiar o uso e difusão da Língua Brasileira de Sinais - Libras como meio de comunicação objetiva e de utilização corrente das comunidades surdas do Brasil.

Art. 3º As instituições públicas e empresas concessionárias de serviços públicos de assistência à saúde devem garantir atendimento e tratamento adequado aos portadores de deficiência auditiva, de acordo com as normas legais em vigor.

Art. 4º O sistema educacional federal e os sistemas educacionais estaduais, municipais e do Distrito Federal devem garantir a inclusão nos cursos de formação de Educação Especial, de Fonoaudiologia e de Magistério, em seus níveis médio e superior, do ensino da Língua Brasileira de Sinais - Libras, como parte integrante dos Parâmetros Curriculares Nacionais - PCNs, conforme legislação vigente.

Parágrafo único - A Língua Brasileira de Sinais - Libras não poderá substituir a modalidade escrita da língua portuguesa.

Art. 5º Esta Lei entra em vigor na data de sua publicação.

Brasília, 24 de abril de 2002; 181º da Independência e 114º da República.

FERNANDO HENRIQUE CARDOSO

ATENDIMENTO AOS USUÁRIOS

Os colaboradores dos setores de atendimentos como Biblioteca, Secretaria, Financeiro, Comercial e Coordenação, devem receber os usuários com necessidades educacionais auditivas especiais, procurando falar normalmente de maneira articulada permitindo-lhes a utilização de leitura labial. Importante saber e utilizar o alfabeto em Libras para se comunicar e a escrita.

EXEMPLOS DE SINAIS

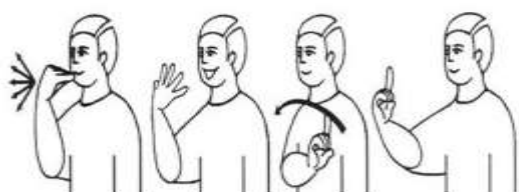

Bom dia!

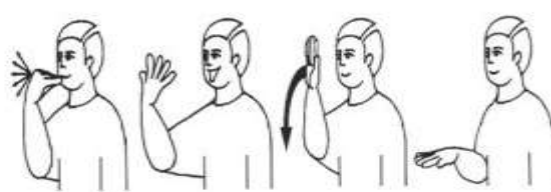

Boa tarde!



Boa noite!

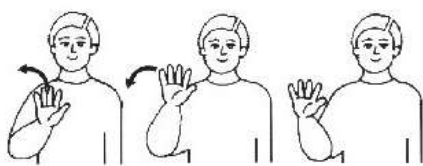

Olá!



Tudo bem?

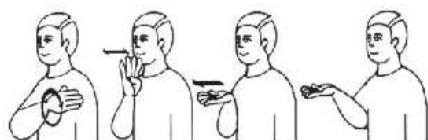

Prazer em conhecer



Estou bem.

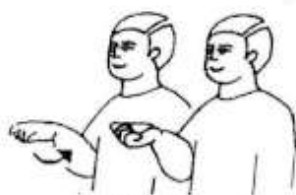

SINAL



TCHAU



TUDO BEM

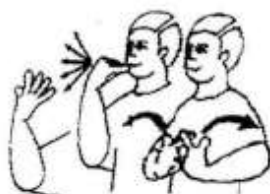

BOA SORTE



COM LICENÇA

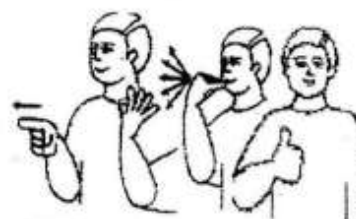

COMO VAI VOCÊ / ESTÁ

Fonte: <https://i.pinimg.com/originals/6c/eb/8c/6ceb8cc8909218fda9d1a3c803af6f89.jpg>

**OUTROS SINAIS PODEM SER VISUALIZADOS EM VÍDEO
NO DICIONÁRIO DE LIBRAS**

<https://www.ines.gov.br/dicionario-de-libras/>

https://www.ines.gov.br/dicionario-de-libras/main_site/libras.htm

ALFABETO EM LIBRAS

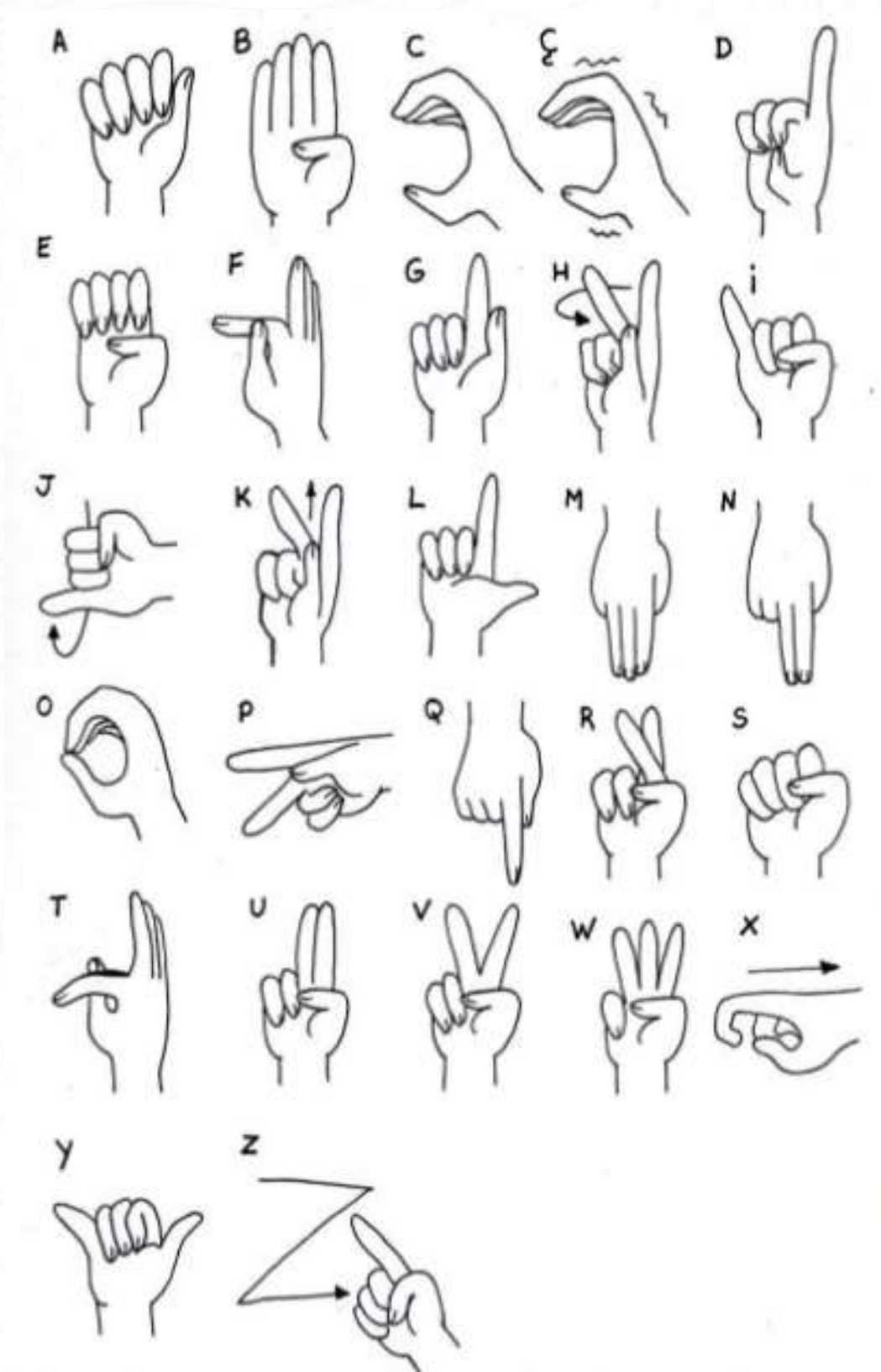

REFERÊNCIAS

Alfabeto em Libras. Disponível em: <<https://lereaprender.com.br/alfabeto-em-libras/>>. Acesso em 02 de fevereiro de 2022.

Acessibilidade Brasil. Disponível em: <<https://www.advcomm.com.br/acessibilidade-no-brasil/#:~:text=Acessibilidade%20no%20Brasil%20est%C3%A1%20diretamente%20relacionada%20com%20legisla%C3%A7%C3%A3o%2C,pessoas%20com%20defici%C3%Aancia%20encontram%20no%20%C3%A2mbito%20da%20comunicação.>>. Acesso em 03 julho de 2022.

DICIONÁRIO LIBRAS. Disponível em: <https://www.ines.gov.br/dicionario-de-libras/main_site/libras.htm>. Acesso em 03 fevereiro de 2022.

FENEIS - Federação Nacional de Educação e Integração de Surdos: Disponível em: <<http://www.feneis.org.br/>>. Acesso em 02 fevereiro de 2022.

FUNDAÇÃO CATARINENSE DE EDUCAÇÃO ESPECIAL. Inclusão do Educando surdo no ensino regular. Disponível em: <<https://www.fcee.sc.gov.br/sala-de-imprensa/noticias/9163-fcee-disponibiliza-vocabulario-em-lingua-de-sinais-para-download#:~:text=Um%20dos%20mais%20importantes%20materiais%20de%20refer%C3%Aancia%20na,a%20inclus%C3%A3o%20do%20educando%20surdo%20no%20ensino%20regular.>>. Acesso em 02 de fevereiro de 2022.

INES – Instituto Nacional de Educação de Surdos: Disponível em <<https://www.ines.gov.br/>>. Acesso em 03 fevereiro de 2022.

LEI Nº 10.436, DE 24 DE ABRIL DE 2002. Disponível em: <<http://portal.mec.gov.br/arquivos/pdf/lei10436.pdf>>. Acesso em 02 de fevereiro de 2022.